Em alguns atendimentos se faz necessário encaminhar o chamado para análise do time Apolo, veja como encaminhar o chamado para o time Apolo:

1 - Com o chamado aberto, acesse a opção “Route Workflow”

2 – Selecione a opção Alterar propriedade do chamado

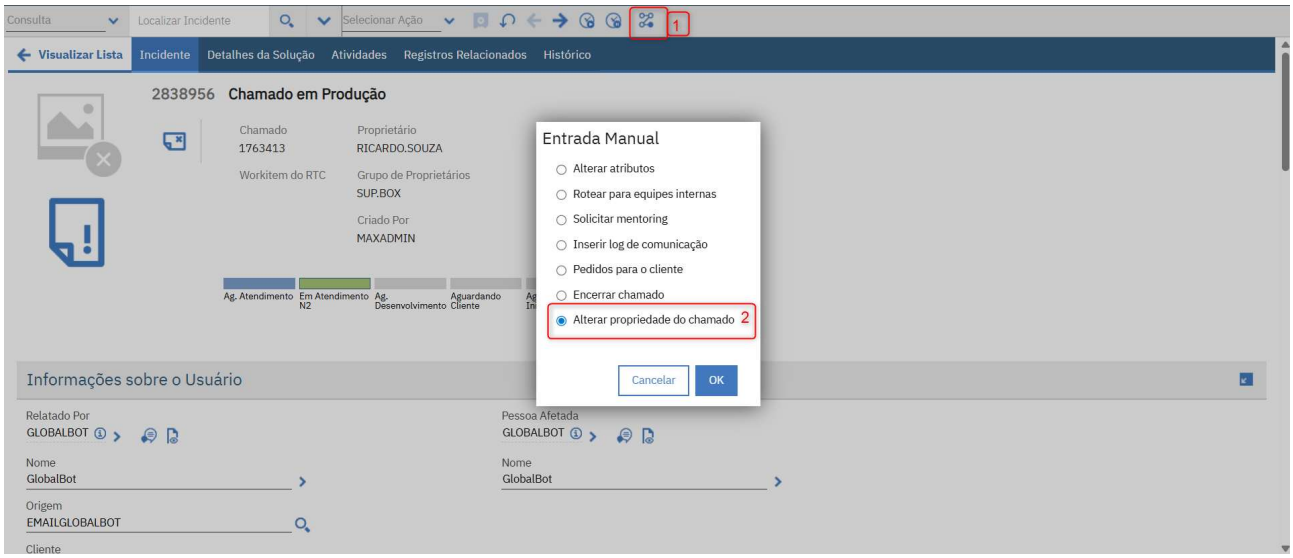

3 – Na tela Trocar propriedade do chamado, acesse a lupa do campo Grupo de atendimento [3] para consulta e localize o time Apolo

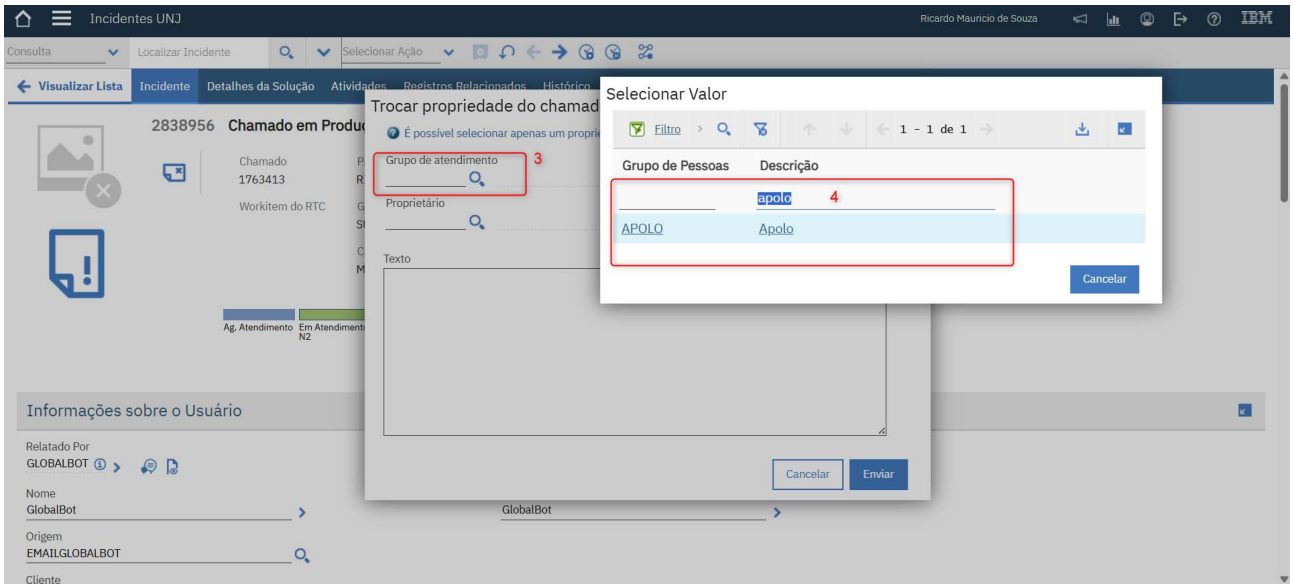

4 – Após clicar para selecionar o time Apolo descreva a solicitação, e clique em enviar.

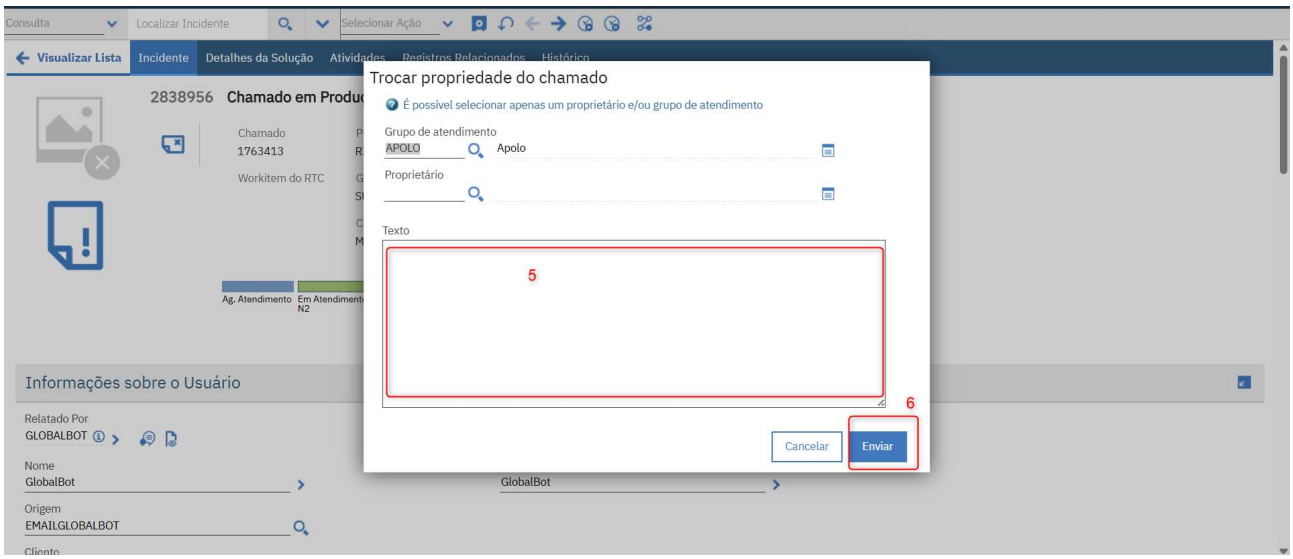

Pronto, o seu chamado foi encaminhado para avaliação do time Apolo.